ÉLECTIONS CSE DU 13 AU 20 NOVEMBRE

PARLER VRAI
AGIR JUSTE !

CAISSE D'ÉPARGNE
GRAND EST EUROPE

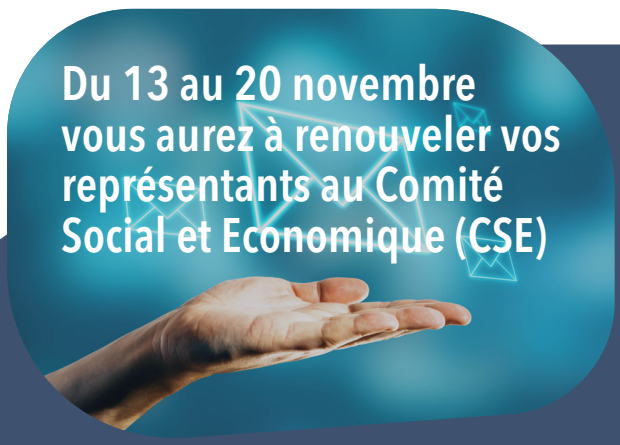

En 2018, puis en 2022, vous avez fait confiance aux élus du SNE-CGC pour gérer cette instance. La mission première d'un CSE est de représenter les intérêts des salariés auprès de l'employeur.

Force de proposition le SNE-CGC, 1ère organisation syndicale de la branche Caisse d'Épargne et de la CEGEE, entend continuer à peser dans les négociations à venir pour obtenir des avancées concrètes pour plus de pouvoir d'achat, garantir des conditions de travail qui préservent durablement notre santé physique et mentale, et anticiper les transformations de nos métiers, notamment celles liées à l'intelligence artificielle. L'attractivité d'une entreprise ne se mesure pas seulement à ses résultats, mais aussi à la qualité de son dialogue social. Un collectif fort et uni permet de peser, de proposer et d'obtenir des avancées. Faites le choix de représentants qui défendent vos intérêts par des actes et qui ne se contentent pas de s'enfermer dans des postures stériles.

Faites le choix du SNE-CGC !

**Votez pour un syndicat responsable, apolitique, influent et professionnel.
Votez pour SNE-CGC !**

LES 5 BONNES RAISONS DE VOTER SNE-CGC

#RÉALISME
Être réaliste, ce n'est pas tout accepter. C'est comprendre les réalités économiques, anticiper les transformations et proposer des solutions qui permettent de préserver les intérêts des salariés.

#CONFIANCE
Vos élus SNE-CGC veilleront à instaurer un dialogue social constructif mais exigeant, où chaque négociation aura comme objectif d'obtenir des accords favorables à l'ensemble des salariés de la CEGEE.

#ÉCOUTE
Proches de vous, vos élus SNE-CGC seront à vos côtés pour écouter vos préoccupations, vous conseiller et vous accompagner efficacement dans des situations individuelles ou collectives.

RESPONSABILITÉ
Vos élus SNE-CGC auront la responsabilité de faire preuve de professionnalisme en toutes circonstances et de proposer des solutions concrètes lors d'échanges avec notre Direction.

#ENGAGEMENT
Préserver vos acquis, défendre vos droits et obtenir de nouvelles avancées : vos élus SNE-CGC s'engagent à s'y investir avec toute leur détermination.

***Rejoignez le 1er Syndicat de la branche Caisse d'Epargne !
Le Syndicat des cadres et de ceux qui aspirent à le devenir***

SNE CGC Section GEE · snecgc.ceg2e@gmail.com · https://www.snecgc-cegee.fr/ · snecgc.ceg2e

ÉLECTIONS CSE DU 13 AU 20 NOVEMBRE

PARLER VRAI
AGIR JUSTE !

CAISSE D'ÉPARGNE
GRAND EST EUROPE

Collège cadre · Collège non-cadre



ELECTIONS 2026 - SNE CGC CEGEE

5 #RÉALISME #CONFIANCE #ÉCOUTE #RESPONSABILITÉ #ENGAGEMENT

BONNES RAISONS DE VOTER SNE-CGC !